

COMMUNE DE POLIEZ-PITTET

PLAN 2010

Coordonnées moyennes: 2'541'830 / 1'164'200

Propriétaire: DEMIERRE Stève**DESIGNATION CADASTRALE**

Parcelle n° 266 – "Chenau" "Chemin des Essillaz 9b"

Habitation n° 322a 153 m²Garage n° 322b, souterrain de 39 m² - m²Jardin 760 m²

913 m²**SERVITUDES** * reportée sur plan

* 2012/273 Passage à pied et pour tout véhicules

2017/9706 Canalisations quelconques

2017/10773 Canalisations quelconques

2017/10773 Canalisations d'eaux claires et d'eaux usées

Propriétaires voisins :

Parcelle 84 Pahud Logahn, Pahud Jimmy, Pahud Robin, Pahud Delphine

Parcelle 133 Delamadeleine Michel

Parcelle 135 Delamadeleine Michel

Parcelle 136 Pahud Bernard, Pahud Jean

Parcelle 267 Jaccaud Martine

Zone extension village

Secteur de protection des eaux : üB / Degré de sensibilité au bruit : III

Pas de note au recensement architectural

— — — — — Limite des constructions du 10.08.2001

La réalisation du projet n'implique pas une mise à jour du plan du Registre Foncier

OBJET DE LA DEMANDE

Transformation, division du logement existant en 3 appartements

Création d'un escalier extérieur

Détails : voir plans de l'architecte

PLAN DRESSE POUR DEMANDE D'AUTORISATION DE CONSTRUIRE

Sébastien Hämmerli / Inés Sancho Dupraz

Ingénieurs géomètres brevetés

I Sancho ?

**ALPHA-GEO**

ingénieurs et géomètres sa

Succ. de Courdesse & Associés SA

Praz-Palud 7 CP 191 1040 Echallens

tél 021 886 22 44 | echallens@alpha-geo.ch

www.alpha-geo.ch

Le propriétaire:

Echallens, le 8 février 2023

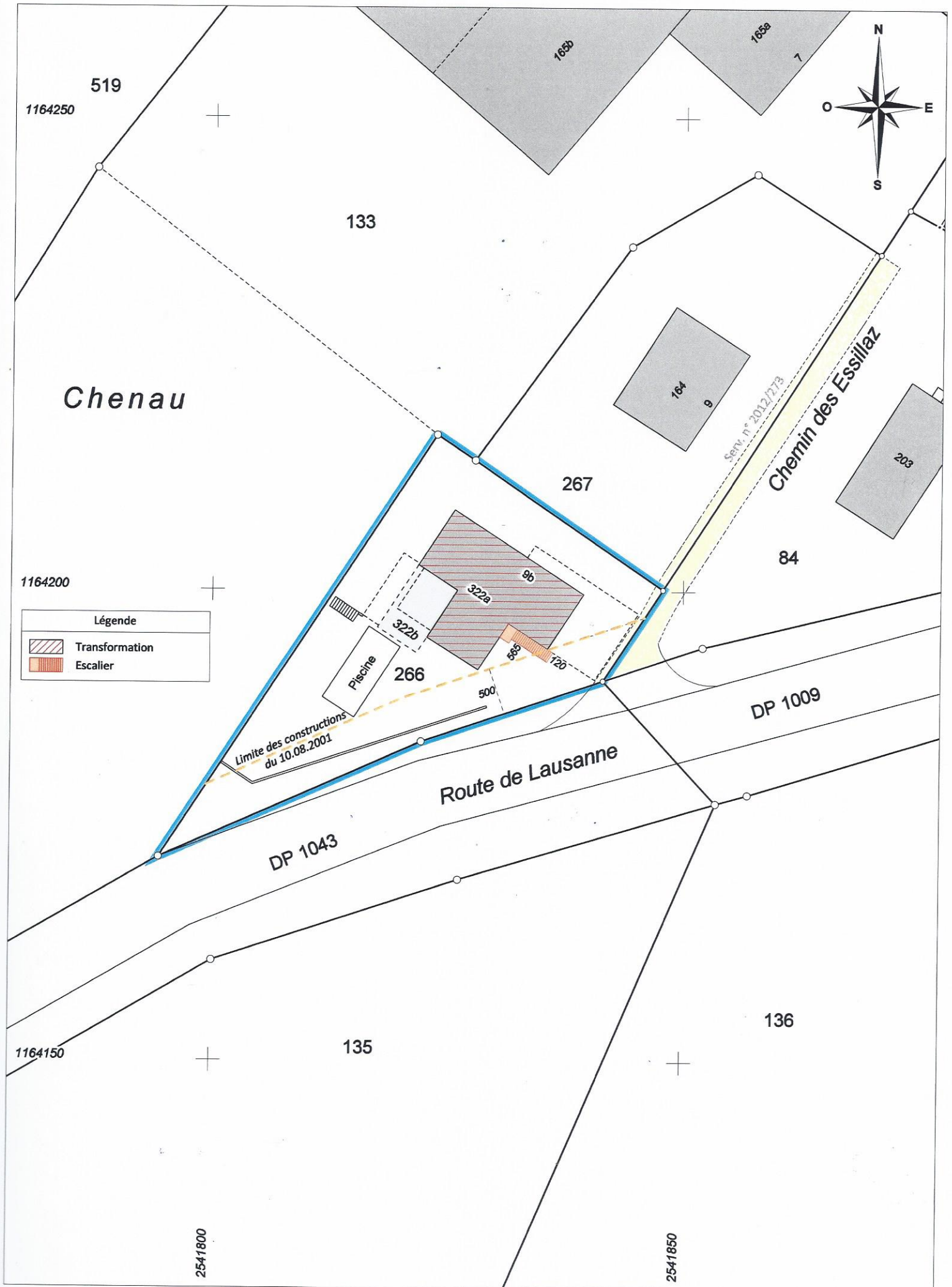

Chenau

1164250

519

133

168b

168a

7



Serv. n° 2012/273

Chemin des Essillaz

164

9

203

267

84

1164200

Légende

-  Transformation
-  Escalier

Piscine

322a

9b

322b

266

585

720

500

Limite des constructions du 10.08.2001

DP 1009

Route de Lausanne

DP 1043

1164150

135

136

2541800

2541850